ACKOJA Steuerventil, Nockenwellenverstellung

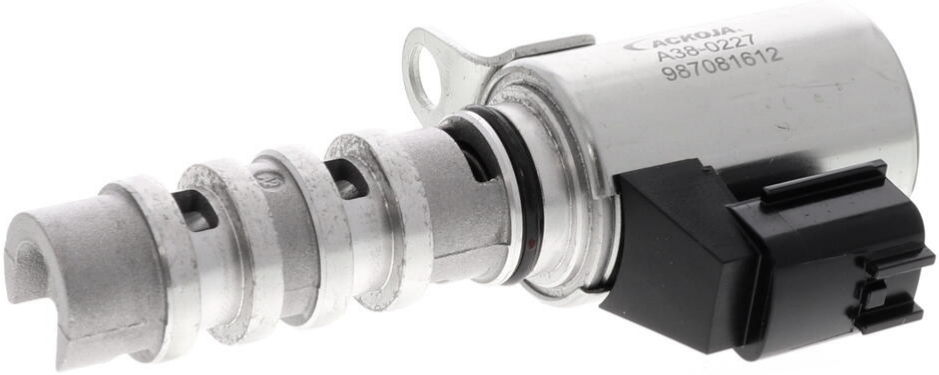

u.A. passend für	NISSAN ALMERA Classic (B10) 1.6, FORD SCORPIO II Turnier (GNR, GGR), NISSAN ALMERA TINO (V10)
Steckergehäuseform	oval
Einbauposition	rechts
Betriebsart	elektrisch-hydraulisch
Ergänzungsartikel/ Ergänzende Info 2	mit Dichtring
Anzahl der Steckkontakte	2

X-Ref: 23796-AU00D

A38-0227

Ausführliche Fahrzeuginformationen finden Sie in den Fahrzeuglisten unter www.vierol-shop.de.
Zeitlich befristete Angebote gelten nur solange der Vorrat reicht. Zwischenverkauf vorbehalten. Es gelten unsere Allgemeinen Verkaufs- und Lieferungs- sowie Garantiebedingungen, die auf unserer Website zum Download bereitstehen. Alle Preise sind Nettopreise zzgl. MwSt. Irrtum vorbehalten. Referenznummern der Fahrzeughersteller sind unverbindlich und keine Herkunftsbezeichnung. Sie dürfen in Rechnungen nicht weitergegeben werden. © VIEROL AG