VAICO Wasserpumpe, Motorkühlung

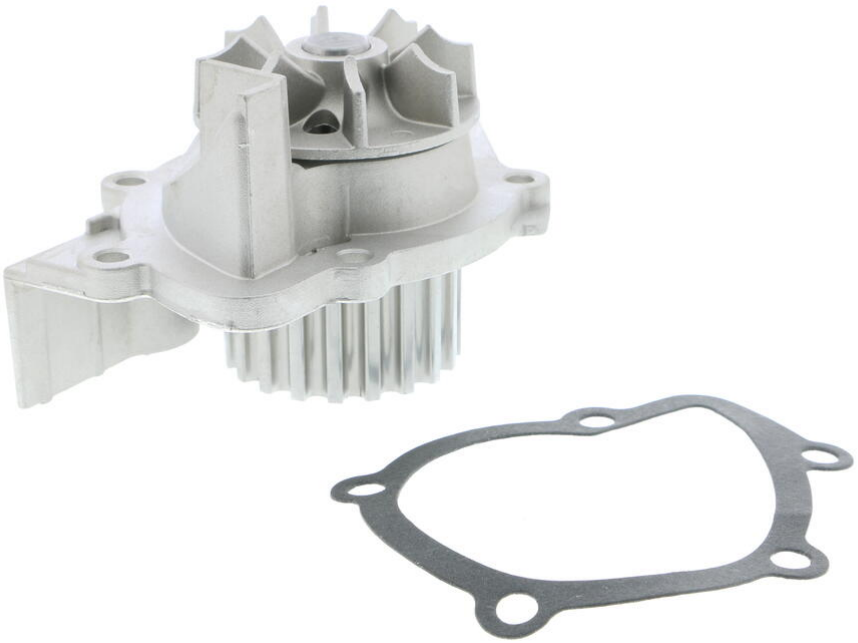

u.A. passend für	CITROËN C15 Kasten/Großraumlimousine (VD_), CITROËN XM (Y3)
Ergänzungsartikel/ Ergänzende Info	mit Dichtung
Betriebsart	mechanisch
Heizung/Kühlung	Flügelrad aus Metall
Zähnezahl	20
Schaufelraddurchmesser [mm]	71,5

X-Ref: 1201.A4

V22-50004

DE - VAICO VAICO Wasserpumpe, Motorkühlung (14.05.2024 05:58 Uhr)

Ausführliche Fahrzeuginformationen finden Sie in den Fahrzeuglisten unter www.vierol-shop.de.
Zeitlich befristete Angebote gelten nur solange der Vorrat reicht. Zwischenverkauf vorbehalten. Es gelten unsere Allgemeinen Verkaufs- und Lieferungs- sowie Garantiebedingungen, die auf unserer Website zum Download bereitstehen. Alle Preise sind Nettopreise zzgl. MwSt. Irrtum vorbehalten. Referenznummern der Fahrzeughersteller sind unverbindlich und keine Herkunftsbezeichnung. Sie dürfen in Rechnungen nicht weitergegeben werden. © VIEROL AG