VEMO Lenkstockschalter

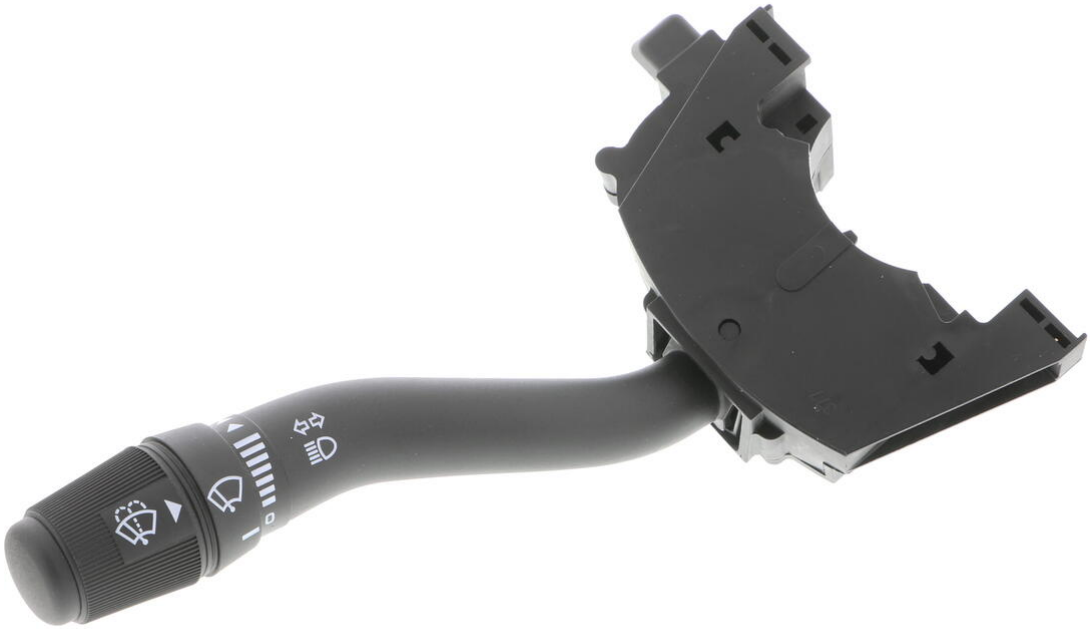

u.A. passend für	
Spannung [V]	12
Anzahl der Steckkontakte	14
Schalterfunktion	mit Warnblinkanlage-Funktion, mit Wisch-Wasch-Funktion, mit Blinker-Funktion, mit Fernlicht-Funktion

X-Ref: Y85Z13K359CA

V25-80-4066

DE - VEMO VEMO Lenkstockschalter (13.05.2024 12:40 Uhr)

Ausführliche Fahrzeuginformationen finden Sie in den Fahrzeuglisten unter www.vierol-shop.de.
Zeitlich befristete Angebote gelten nur solange der Vorrat reicht. Zwischenverkauf vorbehalten. Es gelten unsere Allgemeinen Verkaufs- und Lieferungs- sowie Garantiebedingungen, die auf unserer Website zum Download bereitstehen. Alle Preise sind Nettopreise zzgl. MwSt. Irrtum vorbehalten. Referenznummern der Fahrzeughersteller sind unverbindlich und keine Herkunftsbezeichnung. Sie dürfen in Rechnungen nicht weitergegeben werden. © VIEROL AG