VEMO Ladedruckregelventil

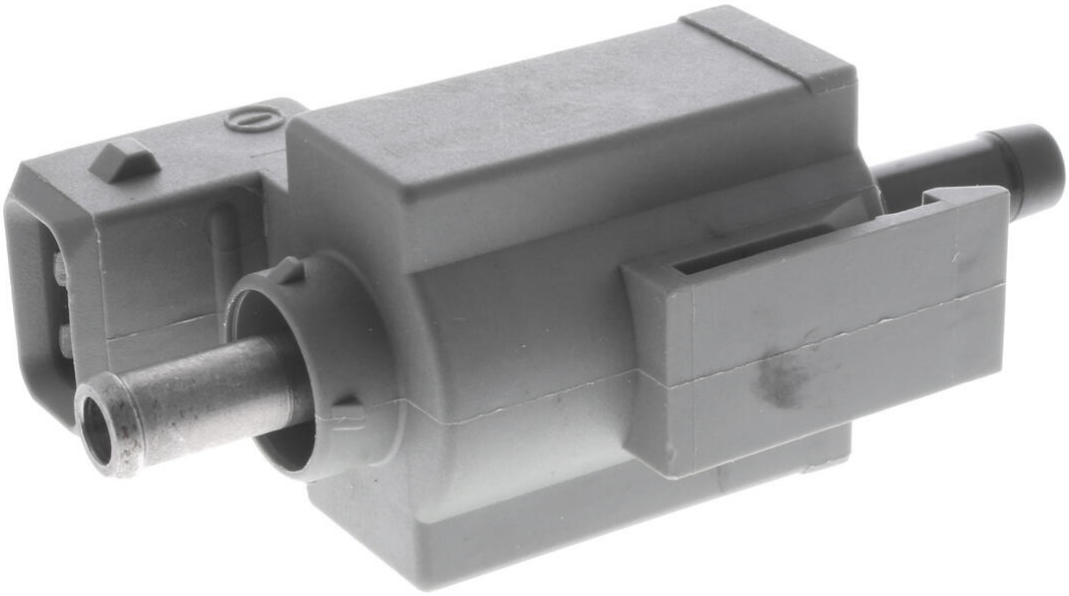

u.A. passend für	PORSCHE PANAMERA (970), PORSCHE 911 (996)
Betriebsart	elektrisch
Spannung [V]	12
Einbauposition	motorseitig
Ventilart	Umschaltventil
Anzahl der Steckkontakte	2
Gewicht [kg]	0,068

X-Ref: 996 605 155 00

V45-63-0006

DE - VEMO VEMO Ladedruckregelventil (08.05.2024 03:55 Uhr)

Ausführliche Fahrzeuginformationen finden Sie in den Fahrzeuglisten unter www.vierol-shop.de.
Zeitlich befristete Angebote gelten nur solange der Vorrat reicht. Zwischenverkauf vorbehalten. Es gelten unsere Allgemeinen Verkaufs- und Lieferungs- sowie Garantiebedingungen, die auf unserer Website zum Download bereitstehen. Alle Preise sind Nettopreise zzgl. MwSt. Irrtum vorbehalten. Referenznummern der Fahrzeughersteller sind unverbindlich und keine Herkunftsbezeichnung. Sie dürfen in Rechnungen nicht weitergegeben werden. © VIEROL AG